LASPRO
CONSULTORES

EXCELENTÍSSIMO SENHOR DOUTOR JUIZ DE DIREITO DA 1ª VARA CÍVEL DA COMARCA DE RIBEIRÃO PRETO, ESTADO DE SÃO PAULO

Recuperação Judicial

Processo n° 1091603-41.2017.8.26.0100

LASPRO CONSULTORES LTDA, neste ato representada pelo **DR. ORESTE NESTOR DE SOUZA LASPRO,** nomeada Administradora Judicial nos autos da Recuperação Judicial em epígrafe, requerida por **VISEU VEÍCULOS LTDA** e **POSTO VILAGE PORTUGAL LTDA,** vem respeitosamente, à presença de Vossa Excelência, com fulcro no artigo 22, II, "a" e "c" da Lei n° 11.101/2005 apresentar **Relatório das Atividades da Recuperanda**, referente ao período de **maio de 2021**.

72-961.1 CT|JM/MM

Fone: +55 11 3211-3010 / Fax: +55 11 3255-3727
R. Major Quedinho, 111 - 18º andar • Centro
01050-030 • São Paulo/SP
lasproconsultores.com.br

Fone: + 39-02 79 47 65 / Fax: + 39-02 78 44 97
Via Visconti di Modrone nº 8/10
20122 • Milão/Itália
edoardoricci.it

LASPRO
CONSULTORES

Sumário

I. INTRODUÇÃO 3
II. SITUAÇÃO ECONOMICO-FINANCEIRA 4
II.1. AUTO POSTO VILLAGE LTDA 4
A. Balanço Patrimonial 4
B. Demonstração do Resultado do Exercício 12
C. Fluxo de Caixa 15
D. Funcionários 16
E. Impostos 17
II.2. VISEU VEICULOS LTDA 18
A. Balanço Patrimonial 18
B. Demonstração do Resultado do Exercício 21
C. Fluxo de Caixa 23
D. Funcionários 24
E. Impostos 25
III. PLANO DE RECUPERAÇÃO JUDICIAL 25
IV. DILIGÊNCIA 26
V. PENDÊNCIAS 30
VI. CONCLUSÃO 31
VII. ENCERRAMENTO 33

72-961.1 CT|JM/MM

Fone: +55 11 3211-3010 / Fax: +55 11 3255-3727
R. Major Quedinho, 111 - 18º andar • Centro
01050-030 • São Paulo/SP
lasproconsultores.com.br

Fone: + 39-02 79 47 65 / Fax: + 39-02 78 44 97
Via Visconti di Modrone nº 8/10
20122 • Milão/Itália
edoardoricci.it

LASPRO
CONSULTORES

I. INTRODUÇÃO

1. A empresa **VISEU VEICULOS LTDA** foi constituída em 15 de junho de 1993, situada na Rua Joaquina Ramalho, nº 534 – Vila Guilherme- São Paulo - SP, tendo por objeto social, o comércio varejista de automóveis, caminhonetes e utilitários usados, com seu capital social constituído da seguinte forma:

Sócios	Quota	%	Valor
André Luiz Correia	25.000	50,00%	R$ 25.000
Manoel Amadeu Correia	25.000	50,00%	R$ 25.000
	50.000	100,00%	R$ 50.000

2. A empresa **POSTO VILLAGE PORTUGAL LTDA** foi constituída em 08 de outubro de 2001, com sede na Rua Rangel Pestana, nº 596 – Vila Virginia- Ribeirão Preto – SP, com o objetivo do comércio varejista de combustíveis para veículos automotores, com seu capital social constituído da seguinte forma:

Sócios	Quota	%	Valor
André Luiz Correia	15.000	50,00%	R$ 15.000
Manoel Amadeu Correia	15.000	50,00%	R$ 15.000
	30.000	100,00%	R$ 30.000

3. As empresas Viseu Veículos e Posto Village Portugal, constituem o **Grupo Viseu,** que, por dificuldades financeiros, realizou o pedido de recuperação judicial aos 14 de setembro de 2017, que teve o deferimento em 23 de novembro de 2017.

Fone: +55 11 3211-3010 / Fax: +55 11 3255-3727
R. Major Quedinho, 111 - 18º andar • Centro
01050-030 • São Paulo/SP
lasproconsultores.com.br

Fone: + 39-02 79 47 65 / Fax: + 39-02 78 44 97
Via Visconti di Modrone nº 8/10
20122 • Milão/Itália
edoardoricci.it

II. SITUAÇÃO ECONÔMICO-FINANCEIRA

4. Cabe observar que as Recuperandas são as responsáveis pelo fornecimento das informações acerca de suas atividades contempladas neste Relatório, inclusive, sob as penas do artigo 171, da Lei 11.101/05.

5. A situação operacional é apresentada a partir dos documentos solicitados às Recuperandas conforme Termo de Diligência**: (A)** Balanço Patrimonial; **(B)** Demonstração do Resultado do Exercício; **(C)** Fluxo de Caixa; **(D)** Funcionários; e, **(E)** Impostos.

6. As informações que seguem foram compiladas dos demonstrativos disponibilizados pelas Recuperandas **POSTO VILLAGE PORTUGAL LTDA** e **VISEU VEICULOS LTDA**, referente ao período de dezembro de 2020 a abril de 2021, já apresentados em relatórios anteriores a maio de 2021.

II.1. AUTO POSTO VILLAGE LTDA

A. Balanço Patrimonial

7. De abril a maio de 2021, a rubrica **Disponível** reduziu 2%, totalizando R$ 56.104 (cinquenta e seis mil, cento e quatro reais), composto da seguinte forma:

Fone: +55 11 3211-3010 / Fax: +55 11 3255-3727
R. Major Quedinho, 111 - 18º andar • Centro
01050-030 • São Paulo/SP
lasproconsultores.com.br

Fone: + 39-02 79 47 65 / Fax: + 39-02 78 44 97
Via Visconti di Modrone nº 8/10
20122 • Milão/Itália
edoardoricci.it

- **Aplicações Financeiras**: Representando 96% da rubrica, finalizou com saldo de R$ 53.982 (cinquenta e três mil, novecentos e oitenta e dois reais).
- **Caixa**: Com saldo de R$ 1.006 (um mil e seis reais).
- **Conta Corrente**: Com saldo de R$ 1.116 (um mil, cento e dezesseis reais).
  - O extrato bancário do Bradesco c/c 0005858-0 foi encaminhado até abril de 2021, porém o saldo não confere com o demonstrativo contábil.
  - O extrato do Banco Safra S/A foi encaminhado até fevereiro de 2021, porém o saldo não confere com o valor apresentado no demonstrativo contábil.
  - O extrato do Banco Bradesco c/c 0017222-7 foi disponibilizado, corroborando com o saldo apresentado no demonstrativo contábil em maio de 2021, no valor de -R$ 2.188 (dois mil, cento e oitenta e oito reais negativos), devidamente registrado no passivo circulante.

8. Os valores a receber de **Clientes** apresentaram aumento de 6% de abril a maio de 2021, onde parte das movimentações referem-se ao recebimento via cartão de crédito e débito, dos quais serão creditados no mês subsequente, detendo saldo em aberto de R$ 1.690 (um mil, seiscentos e noventa reais).

- Ademais, não houve disponibilização de relatório suporte do Contas a Receber, não sendo possível validar o saldo contábil apresentado.

9. Os **Empréstimos a Funcionários** apresentaram em fevereiro de 2021, saldo de R$ 73 (setenta e três reais),

Fone: +55 11 3211-3010 / Fax: +55 11 3255-3727
R. Major Quedinho, 111 - 18º andar • Centro
01050-030 • São Paulo/SP
lasproconsultores.com.br

Fone: + 39-02 79 47 65 / Fax: + 39-02 78 44 97
Via Visconti di Modrone nº 8/10
20122 • Milão/Itália
edoardoricci.it

integralmente baixado em março de 2021, permanecendo com saldo zero até maio de 2021.

10. Os **Impostos a Recuperar** apresentaram redução de 0,1% de abril a maio de 2021, atingindo R$ 4.064 (quatro mil e sessenta e quatro reais), dos quais 63% são referentes IR sobre aplicações financeiras.

11. Composto unicamente por mercadorias destinadas a revenda, os **Estoques** apresentaram de abril a maio de 2021, redução de 28%, totalizando R$ 24.130 (vinte e quatro mil, cento e trinta reais). Observa-se, que tal variação está em conformidade com o maior/menor volume de vendas realizadas no período, que será melhor explanado na análise da Receita.

- Não foram disponibilizados os controles gerenciais, que sustente o saldo contábil apresentado.

12. Os **Títulos e Valores Mobiliários** apresentaram redução de 47% em março de 2021, totalizando R$ 3.342 (três mil, trezentos e quarenta e dois reais), permanecendo com a mesma monta até maio de 2021.

13. Não apresentando movimentação desde o exercício 2018, a rubrica de **Consórcio** manteve R$ 131.719 (cento e trinta e um mil, setecentos e dezenove reais) em maio de 2021, relativos à Consórcio Cartão de Crédito Bradesco.

Fone: +55 11 3211-3010 / Fax: +55 11 3255-3727
R. Major Quedinho, 111 - 18º andar • Centro
01050-030 • São Paulo/SP
lasproconsultores.com.br

Fone: + 39-02 79 47 65 / Fax: + 39-02 78 44 97
Via Visconti di Modrone nº 8/10
20122 • Milão/Itália
edoardoricci.it

LASPRO
CONSULTORES

14. Representando 63% do ativo total, a rubrica de **Créditos com Interligadas** permanece sem movimentação, mantendo em maio de 2021, recebíveis de R$ 903.271 (novecentos e três mil, duzentos e setenta e um reais), relativos a partes relacionadas com empresas ligadas, para o qual se faz necessário a abertura da rubrica, para melhor análise dos valores envolvidos. Ademais, observa-se, que o valor mencionado acima não se encontra escriturado na **VISEU VEÍCULOS**.

15. Não há evidência de aquisições e/ou baixas de **Imobilizado/Intangível**, permanecendo com saldo bruto de R$ 288.837 (duzentos e oitenta e oito mil, oitocentos e trinta e sete reais) em maio de 2021. Nota-se o reconhecimento mensal da **Depreciação**, perfazendo saldo líquido de R$ 279.045 (duzentos e setenta e nove mil e quarenta e cinco reais) em maio de 2021. A Recuperanda encaminhou o relatório do Imobilizado, com os saldos corroborando com o demonstrativo contábil.

Em R$

Balanço Patrimonial em:	dez/20	jan/21	fev/21	mar/21	abr/21	mai/21
Ativo	**1.407.177**	**1.431.166**	**1.439.254**	**1.437.578**	**1.436.921**	**1.426.198**
Ativo Circulante	**86.654**	**110.672**	**97.731**	**97.309**	**96.681**	**85.987**
Disponivel	58.329	73.288	56.719	57.827	57.284	56.104
Clientes	231	1.163	1.879	2.675	1.591	1.690
Emprestimo a Funcionários	-	-	73	-	-	-
Impostos a Recuperar	4.026	4.058	4.070	4.056	4.068	4.064
Estoques	24.069	32.163	34.990	32.751	33.738	24.130
Ativo Não Circulante	**1.320.523**	**1.320.494**	**1.341.523**	**1.340.269**	**1.340.240**	**1.340.211**
Titulos e valores mobiliarios	6.342	6.342	6.342	3.342	3.342	3.342
Consorcio	131.719	131.719	131.719	131.719	131.719	131.719
Creditos com Interligadas	903.271	903.271	903.271	903.271	903.271	903.271
Depósito Judicial	-	-	21.058	22.834	22.834	22.834
Imobilizado/Intangivel	**279.190**	**279.161**	**279.132**	**279.103**	**279.074**	**279.045**
Bens em uso	*288.837*	*288.837*	*288.837*	*288.837*	*288.837*	*288.837*
(-) Depreciação	*- 9.647*	*- 9.676*	*- 9.705*	*- 9.734*	*- 9.763*	*- 9.792*

72-961.1 CT|JM/MM

Fone: +55 11 3211-3010 / Fax: +55 11 3255-3727
R. Major Quedinho, 111 - 18° andar • Centro
01050-030 • São Paulo/SP
lasproconsultores.com.br

Fone: + 39-02 79 47 65 / Fax: + 39-02 78 44 97
Via Visconti di Modrone n° 8/10
20122 • Milão/Itália
edoardoricci.it

16. O **Endividamento** total deteve, em maio de 2021, R$ 2.678.026 (dois milhões, seiscentos e setenta e oito mil e vinte e seis reais), onde, R$ 561.070 (quinhentos e sessenta e um mil e setenta reais) estão sujeitos à recuperação judicial e, R$ 2.116.956 (dois milhões, cento e dezesseis mil, novecentos e cinquenta e seis reais) não se sujeita a recuperação judicial. Do montante não sujeito, extraconcursal, constata-se, linha crescente de dezembro de 2020 a abril de 2021, seguido por leve redução em maio de 2021, conforme gráfico ilustrativo abaixo:

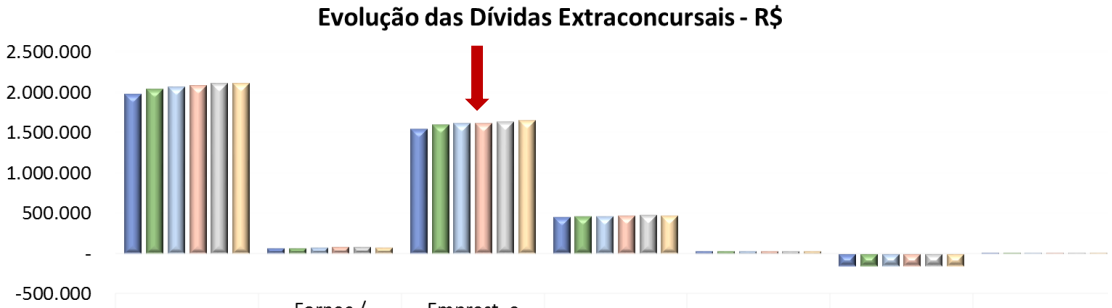

	Extraconcursal	Fornec./ Contas A Pagar	Emprest. e Financ. CP e LP	Obrigações Trabalhistas	Obrigações Tributarias	(-) Contas Retificadoras	Receitas Diferidas
dez/20	1.984.184	75.894	1.553.768	456.731	37.364	-154.859	15.286
jan/21	2.040.713	73.624	1.604.747	464.241	37.674	-154.859	15.286
fev/21	2.069.250	80.099	1.620.347	470.828	37.549	-154.859	15.286
mar/21	2.087.585	87.519	1.622.173	479.911	37.555	-154.859	15.286
abr/21	2.118.304	89.689	1.641.590	489.071	37.527	-154.859	15.286
mai/21	2.116.956	84.895	1.654.313	479.658	37.664	-154.859	15.286

- Nota-se que as dívidas com **Empréstimos e Financiamentos** representam 78% do endividamento extraconcursal em maio de 2021, tendo apresentado nos últimos meses constante e gradativo crescimento.

17. A rubrica **Fornecedores**, em maio de 2021, acresceram em 5,5%, totalizando R$ 83.000 (oitenta e três mil reais), sendo as

Fone: +55 11 3211-3010 / Fax: +55 11 3255-3727
R. Major Quedinho, 111 - 18° andar • Centro
01050-030 • São Paulo/SP
lasproconsultores.com.br

Fone: + 39-02 79 47 65 / Fax: + 39-02 78 44 97
Via Visconti di Modrone n° 8/10
20122 • Milão/Itália
edoardoricci.it

principais dívidas com as empresas SAUZA CRUZ S/A, CDM SERVIÇOS EMPRESARIAIS LTDA. e CPFL COMPANHIA PAULISTA FORÇA E LUZ.

- Não foi disponibilizado relatório financeiro de contas a pagar do período analisado, para validação dos saldos apresentados, sendo verificado os principais fornecedores pelo demonstrativo contábil.

18. Mantendo valores em passivo circulante e passivo não circulante, os **Empréstimos e Financiamentos** relativos à injeção de recursos bancários e de sócios na empresa, montaram conjuntamente R$ 2.070.375 (dois milhões, setenta mil, trezentos e setenta e cinco reais) em maio de 2021, equivalente a 77% do endividamento total do período.

- No passivo circulante apresentou aumento de 0,5% de abril a maio de 2021, perfazendo R$ 382.059 (trezentos e oitenta e dois mil e cinquenta e nove reais).
  - A Recuperanda informou que o aumento em janeiro de 2021 é devido a transferência de saldo para melhor adequação contábil.
- No passivo não circulante apresentou aumento de 0,6% de abril a maio de 2021, totalizando R$ 1.688.316 (um milhão, seiscentos e oitenta e oito mil, trezentos e dezesseis reais).

19. As **Obrigações Trabalhistas** apresentaram redução de 1,5%, de abril a maio de 2021, somando R$ 624.666 (seiscentos e vinte e quatro mil, seiscentos e sessenta e seis reais), dos quais 73% se refere a INSS – Empresa a Recolher.

20. As **Obrigações Tributarias** apresentaram aumento de R$ 137 (cento e trinta e sete reais), de abril a maio de 2021,

Fone: +55 11 3211-3010 / Fax: +55 11 3255-3727
R. Major Quedinho, 111 - 18º andar • Centro
01050-030 • São Paulo/SP
lasproconsultores.com.br

Fone: + 39-02 79 47 65 / Fax: + 39-02 78 44 97
Via Visconti di Modrone nº 8/10
20122 • Milão/Itália
edoardoricci.it

atingindo R$ 37.664 (trinta e sete mil, seiscentos e sessenta e quatro reais), onde 41% refere-se ao ICMS a Pagar.

21. O montante de -R$ 154.859 (cento e cinquenta e quatro mil, oitocentos e cinquenta e nove reais negativos), permanece sem movimentação em maio de 2021, reduzindo o passivo não circulante, com denominação de **Contas Retificadoras**, referindo-se a juros diversos a apropriar.

22. A Recuperanda auferiu em maio de 2021, **Prejuízo Acumulado** na importância de R$ 1.281.828 (um milhão, duzentos e oitenta e um mil, oitocentos e vinte e oito reais), superando o **Capital Social**, restando o **Patrimônio Líquido** negativo de R$ 1.251.828 (um milhão, duzentos e cinquenta e um mil, oitocentos e vinte e oito reais).

Em R$

Balanço Patrimonial em:	dez/20	jan/21	fev/21	mar/21	abr/21	mai/21
Passivo	**1.407.177**	**1.431.166**	**1.439.254**	**1.437.578**	**1.436.921**	**1.426.198**
Passivo Circulante	**831.514**	**1.100.266**	**1.113.204**	**1.129.712**	**1.141.431**	**1.129.284**
Fornecedores	73.999	71.729	78.204	85.624	87.794	83.000
Emprestimos e Financiamentos	116.517	379.720	379.720	379.720	380.137	382.059
Obrigações Trabalhistas	601.739	609.248	615.836	624.919	634.079	624.666
Obrigações Tributarias	37.364	37.674	37.549	37.555	37.527	37.664
Contas a Pagar	1.895	1.895	1.895	1.895	1.895	1.895
Passivo Não Circulante	**1.713.740**	**1.501.516**	**1.517.116**	**1.518.942**	**1.537.942**	**1.548.742**
Emprestimos e Financiamentos	1.853.313	1.641.090	1.656.690	1.658.516	1.677.516	1.688.316
(-) Contas Retificadoras	- 154.859	- 154.859	- 154.859	- 154.859	- 154.859	- 154.859
Receitas Diferidas	15.286	15.286	15.286	15.286	15.286	15.286
Patrimonio Liquido	**- 1.138.077**	**- 1.170.616**	**- 1.191.066**	**- 1.211.077**	**- 1.242.453**	**- 1.251.828**
Capital Social	30.000	30.000	30.000	30.000	30.000	30.000
Lucro/Prejuizo Acumulado	- 879.240	- 1.168.659	- 1.168.659	- 1.168.659	- 1.168.659	- 1.168.659
Lucro/Prejuizo do Periodo	**- 288.837**	**- 31.957**	**- 52.407**	**- 72.418**	**- 103.794**	**- 113.169**

72-961.1 CT|JM/MM

23. Com base nos dados patrimoniais apresentados acima, pôde-se calcular os **Indicadores de Liquidez** e do **Endividamento**, que permanecem em maio de 2021, em situação insatisfatória, como segue:

- O **Indicador de Liquidez Corrente** mede a capacidade de quitação das obrigações com vencimento em curto prazo, registradas no passivo circulante, utilizando-se dos disponíveis e realizáveis em mesmo período, ativo circulante, detendo capacidade de quitação de R$ 0,08 (oito centavos de real) para cada R$ 1 (um real) devido.
- Ao analisar a liquidez, sem levar em conta as estimativas de vencimento e recebimento, o **Indicador de Liquidez Geral** mede a liquidez do total de dívidas constituídas ao utilizar todos os direitos (neste cálculo, não se considera os bens imobilizados e intangíveis para liquidação), encerrando com capacidade de quitação de R$ 0,43 (quarenta e três centavos de real) para quitação de cada R$ 1 (um real) devido em maio de 2021.

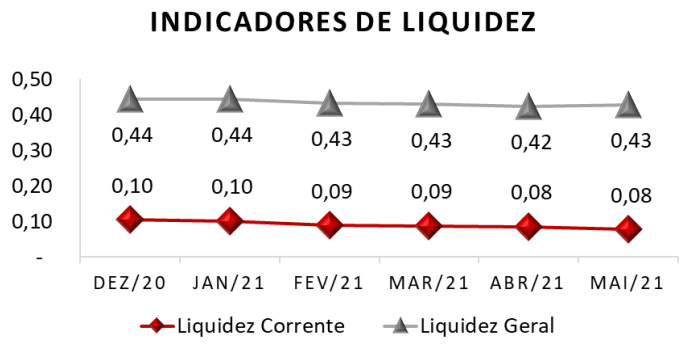

- O **Índice de Endividamento** manteve tendência crescente no período analisado, onde as dívidas constituídas são 88% superiores aos ativos,

Fone: +55 11 3211-3010 / Fax: +55 11 3255-3727
R. Major Quedinho, 111 - 18° andar • Centro
01050-030 • São Paulo/SP
lasproconsultores.com.br

Fone: + 39-02 79 47 65 / Fax: + 39-02 78 44 97
Via Visconti di Modrone n° 8/10
20122 • Milão/Itália
edoardoricci.it

indicando a necessidade de recursos de terceiros para a liquidação integral das obrigações, no mês de maio de 2021.

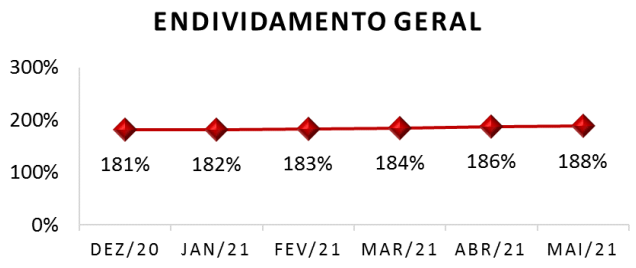

B. Demonstração do Resultado do Exercício

24. No exercício de 2021, até o mês de maio, a Recuperanda apresentou constante oscilação na **Receita**, com pico de crescimento em fevereiro, totalizando de forma acumulada, a importância de R$ 261.384 (duzentos e sessenta e um mil, trezentos e oitocentos e quatro reais).

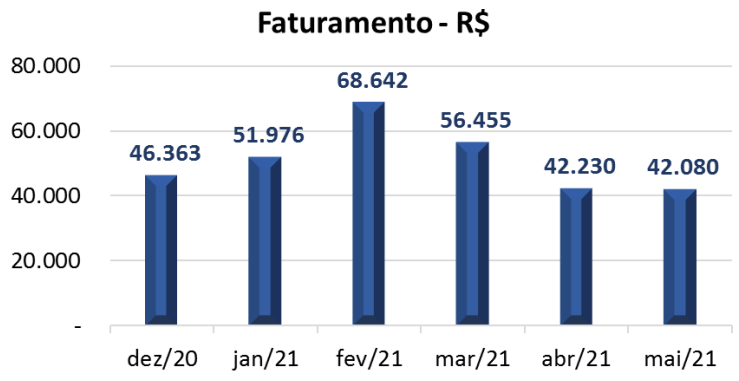

25. O **Custo** operacional consumiu 83% da receita liquida, sem apresentar variações significativas nos meses analisados, tendo

Fone: +55 11 3211-3010 / Fax: +55 11 3255-3727
R. Major Quedinho, 111 - 18° andar • Centro
01050-030 • São Paulo/SP
lasproconsultores.com.br

Fone: + 39-02 79 47 65 / Fax: + 39-02 78 44 97
Via Visconti di Modrone n° 8/10
20122 • Milão/Itália
edoardoricci.it

reconhecido de forma acumulada até maio de 2021, o montante de R$ 214.306 (duzentos e quatorze mil, trezentos e seis reais), relativos à aquisição de mercadorias para revenda.

26. As **Despesas Operacionais** acumularam de janeiro a maio de 2021, a quantia de R$ 159.822 (cento e cinquenta e nove mil, oitocentos e vinte e dois reais), dos quais:

- 59,4% se refere a **Despesas Trabalhistas**, composto principalmente por Salários, Provisões Trabalhistas, INSS e Periculosidade.
- 20% correspondem as **Despesas Administrativas**, tendo por maiores despesas o Pró-labore e a contratação de Serviços Terceirizados.
- 17% relativos as **Despesas Gerais**, sendo composto principalmente pelo gasto com Energia Elétrica e com Aluguéis.
- 1,6% de **Despesas c/ Terceiros**, referentes a serviços de pessoa física, jurídica, assistência técnicas e suportes de informática.
- 1,9% de **Despesas Adm. Tributárias**, referentes IPTU e IPVA.

27. No exercício de 2021, até maio, houve registros de **Receitas Financeiras** de R$ 236 (duzentos e trinta e seis reais), referente a Rendimentos e Aplic. Financeiras. Ademais houve o reconhecimento de **Despesas Financeiras** na importância de R$ 7.199 (sete mil, cento e noventa e nove reais) no mesmo período.

28. Entre janeiro a maio de 2021, a Recuperada auferiu **Prejuízo Acumulado** na importância de R$ 113.169 (cento e treze mil, cento e sessenta e nove reais).

Fone: +55 11 3211-3010 / Fax: +55 11 3255-3727
R. Major Quedinho, 111 - 18º andar • Centro
01050-030 • São Paulo/SP
lasproconsultores.com.br

Fone: + 39-02 79 47 65 / Fax: + 39-02 78 44 97
Via Visconti di Modrone nº 8/10
20122 • Milão/Itália
edoardoricci.it

LASPRO
CONSULTORES

Mensal - Em R$

Demonstração do resultado	dez/20	jan/21	fev/21	mar/21	abr/21	mai/21	2021
Receita	**46.363**	**51.976**	**68.642**	**56.455**	**42.230**	**42.080**	**261.384**
(-) Deduções	*- 519*	*- 483*	*- 585*	*- 498*	*- 356*	*- 404*	*- 2.326*
Receita Liquida	**45.845**	**51.493**	**68.057**	**55.957**	**41.874**	**41.676**	**259.059**
(-) Custo	*- 47.160*	*- 45.179*	*- 55.988*	*- 41.416*	*- 37.080*	*- 34.643*	*- 214.306*
Lucro Bruto	**- 1.315**	**6.314**	**12.070**	**14.541**	**4.795**	**7.033**	**44.753**
Despesas Operacionais	**- 47.733**	**- 36.534**	**- 31.371**	**- 32.166**	**- 35.720**	**- 24.031**	**- 159.822**
(-) Despesas trabalhistas	*- 31.035*	*- 22.400*	*- 18.621*	*- 18.642*	*- 23.752*	*- 11.557*	*- 94.972*
(-) Despesas c/ terceiros	*- 781*	*- 692*	*- 79*	*- 1.306*	*- 199*	*- 295*	*- 2.571*
(-) Despesas gerais	*- 7.698*	*- 5.895*	*- 5.679*	*- 5.236*	*- 4.844*	*- 5.560*	*- 27.214*
(-) Despesas Administrativas	*- 8.219*	*- 6.864*	*- 6.992*	*- 5.614*	*- 6.413*	*- 6.108*	*- 31.991*
(-) Despesas Administrativas tributarias	*-*	*- 684*	*-*	*- 1.368*	*- 511*	*- 511*	*- 3.074*
Resultado Operacional	**- 49.048**	**- 30.220**	**- 19.302**	**- 17.625**	**- 30.925**	**- 16.998**	**- 115.069**
Resultado Financeiro	**2.821**	**- 1.781**	**- 1.209**	**- 2.283**	**- 451**	**- 1.239**	**- 6.963**
(-) Despesa Financeira	*- 0*	*- 1.781*	*- 1.209*	*- 2.448*	*- 522*	*- 1.239*	*- 7.199*
Receita Financeira	*2.821*	*0*	*0*	*165*	*71*	*-*	*236*
Receitas/Despesas Não Operacionais	**88**	**43**	**61**	**- 103**	**0**	**8.862**	**8.863**
Resultado antes do IRPJ e CSLL	**- 46.139**	**- 31.957**	**- 20.450**	**- 20.011**	**- 31.376**	**- 9.375**	**- 113.169**
(-) IRPJ e CSLL	*-*	*-*	*-*	*-*	*-*	*-*	*-*
Resultado do Periodo	**- 46.139**	**- 31.957**	**- 20.450**	**- 20.011**	**- 31.376**	**- 9.375**	**-113.169**

29. Em análise ao resumo da **DRE**, temos:

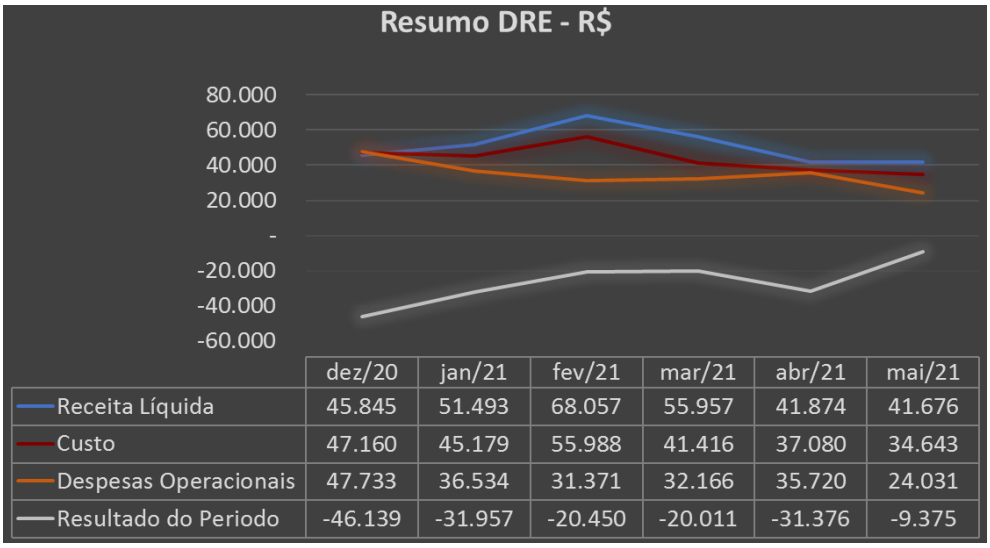

72-961.1 CT|JM/MM

Fone: +55 11 3211-3010 / Fax: +55 11 3255-3727
R. Major Quedinho, 111 - 18° andar • Centro
01050-030 • São Paulo/SP
lasproconsultores.com.br

Fone: + 39-02 79 47 65 / Fax: + 39-02 78 44 97
Via Visconti di Modrone n° 8/10
20122 • Milão/Itália
edoardoricci.it

- **Receita Líquida X Custos:** Os custos apresentam flutuação, similar a das Receitas Líquidas, indicando que o montante faturado, já liquido das deduções, está relacionado com a realização dos custos, com exceção do mês de dezembro de 2020, onde os custos se fizeram superior a receita líquida.
- **Receita Líquida X Despesas Operacionais:** Nota-se que as Despesas Operacionais apresentaram a partir de dezembro de 2020, oscilações, não acompanhando a tendência da Receita Líquida, indicando que ambas não estão diretamente correlacionadas.
- **Receita Líquida X Resultado do Período:** Nota-se que a flutuação do Resultado do Período, se fez similar à da Receita Líquida, com exceção do mês de dezembro de 2020, contudo, os resultados auferidos são também influenciados pelo elevado custo operacional.

C. Fluxo de Caixa

30. Para o período analisado foi entregue o Fluxo de Caixa do mês de maio de 2021, que está corroborando com os valores apresentados no demonstrativo contábil. Tendo como principais movimentações em Duplicatas a Receber no valor de R$ 41.831 (quarenta e um mil, oitocentos e trinta e um reais) e R$ 53.982 (cinquenta e três mil, novecentos e oitenta e dois reais) em Aplic. Caixa Econômica Federal CDB Flex 297-8.

Fone: +55 11 3211-3010 / Fax: +55 11 3255-3727
R. Major Quedinho, 111 - 18º andar • Centro
01050-030 • São Paulo/SP
lasproconsultores.com.br

Fone: + 39-02 79 47 65 / Fax: + 39-02 78 44 97
Via Visconti di Modrone nº 8/10
20122 • Milão/Itália
edoardoricci.it

D. Funcionários

31. Para o mês de maio de 2021, foram disponibilizados os seguintes relatórios relativos ao departamento pessoal:

- Relatório analítico de folha de pagamento;
- Relatório de provisões de férias e de13º salário;
- Sefip.

32. Ademais:

- Não foi disponibilizado a guia e o comprovante do FGTA e INSS; e,
- Foi disponibilizado a guia do IRRF, DARF 0561 de maio de 2021, juntamente com o comprovante de pagamento.
    - No gráfico a seguir pode-se verificar a evolução dos pagamentos das obrigações trabalhistas:

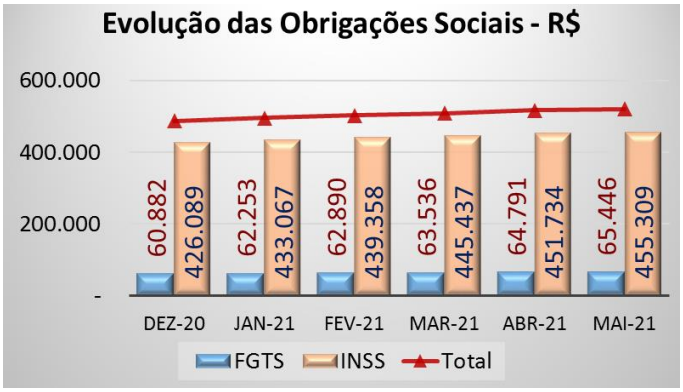

33. De acordo com informações extraídas da folha de pagamento, a Recuperanda mantém 10 (dez) funcionários em maio de 2021, em seu quadro de colaboradores, sendo 8 (oito) ativos e 2 (dois) afastados.

Fone: +55 11 3211-3010 / Fax: +55 11 3255-3727
R. Major Quedinho, 111 - 18º andar • Centro
01050-030 • São Paulo/SP
lasproconsultores.com.br

Fone: + 39-02 79 47 65 / Fax: + 39-02 78 44 97
Via Visconti di Modrone nº 8/10
20122 • Milão/Itália
edoardoricci.it

Funcionários em:	dez/20	jan/21	fev/21	mar/21	abr/21	mai/21
Saldo Inicial	10	10	10	10	10	10
Admissão	-	-	-	-	-	-
Demissão	-	-	-	-	-	-
Saldo Final	**10**	**10**	**10**	**10**	**10**	**10**

Fonte: Resumo da Folha de Pagamento

E. Impostos

34. Não foram disponibilizados as guias e os comprovantes de recolhimentos dos IRPJ e PIS de abril a maio de 2021. A seguir pode-se verificar, pelo gráfico, a evolução dos pagamentos das obrigações tributárias:

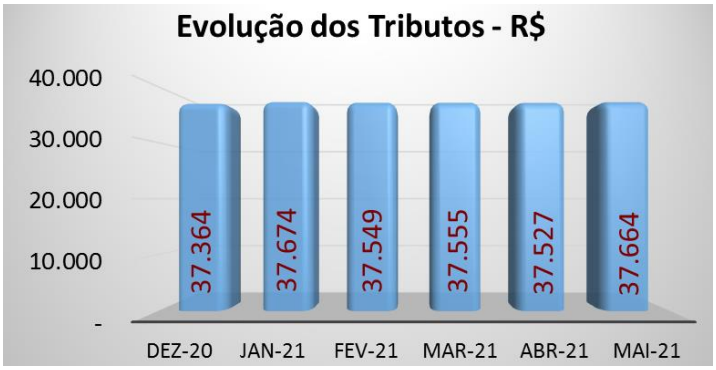

- A Recuperanda encaminhou a guia de IRRF, DARF 3208 de maio de 2021 juntamente com o comprovante de pagamento.

Fone: +55 11 3211-3010 / Fax: +55 11 3255-3727
R. Major Quedinho, 111 - 18° andar • Centro
01050-030 • São Paulo/SP
lasproconsultores.com.br

Fone: + 39-02 79 47 65 / Fax: + 39-02 78 44 97
Via Visconti di Modrone n° 8/10
20122 • Milão/Itália
edoardoricci.it

II.2. VISEU VEÍCULOS LTDA

35. Preliminarmente se faz importante apontar que a Recuperanda não apresentou a documentação de outubro a dezembro 2019, estando pendente o envio de informações contábeis, sociais e financeiras impossibilitando a inspeção de sua operação por esse período.

A. Balanço Patrimonial

36. O ativo total se faz composto por:

- **Estoques** apresentando em maio de 2021, aumento de 78 (setenta e oito reais), totalizando R$ 336.578 (trezentos e trinta e seis mil, quinhentos e setenta e oito reais).
- Houve a permanência de R$ 6.662 (seis mil, seiscentos e sessenta e dois reais) em maio de 2021, contabilizados como **Créditos e Valores**, onde 51% referem-se a consórcios e 49% a previdência privada.

Em R$

Balanço Patrimonial em:	dez/20	jan/21	fev/21	mar/21	abr/21	mai/21
Ativo	**343.162**	**343.162**	**343.162**	**343.162**	**343.162**	**343.241**
Ativo Circulante	**336.500**	**336.500**	**336.500**	**336.500**	**336.500**	**336.578**
Estoques	336.500	336.500	336.500	336.500	336.500	336.578
Ativo Não Circulante	**6.662**	**6.662**	**6.662**	**6.662**	**6.662**	**6.662**
Créditos e Valores	6.662	6.662	6.662	6.662	6.662	6.662

37. O **Endividamento** total da Recuperanda totalizou em maio de 2021, R$ 716.265 (setecentos e dezesseis mil, duzentos e sessenta e cinco reais). Ademais, a Recuperanda encaminhou a relação das

Fone: +55 11 3211-3010 / Fax: +55 11 3255-3727
R. Major Quedinho, 111 - 18º andar • Centro
01050-030 • São Paulo/SP
lasproconsultores.com.br

Fone: + 39-02 79 47 65 / Fax: + 39-02 78 44 97
Via Visconti di Modrone nº 8/10
20122 • Milão/Itália
edoardoricci.it

dívidas **concursais** e **extraconcursais**, onde consta a informação que todas as dívidas são concursais, entretanto, observa-se que os valores relativos aos impostos e contribuições não se enquadram nessa natureza, sendo necessário revisão da segregação disponibilizada.

38. Não houve variação do saldo de R$ 800 (oitocentos reais) em maio de 2021, registrados na rubrica de **Fornecedores**, relativos a honorários a pagar.

39. As **Obrigações Tributárias** apresentaram redução de R$ 2.906 (dois mil, novecentos e seis reais) de dezembro de 2020 a fevereiro de 2021, perfazendo o saldo de R$ 578 (quinhentos e setenta e oito reais), permanecendo com a mesma monta até maio de 2021.

40. A rubrica de **Obrigações Trabalhistas** apresentou crescimento de 18% de dezembro de 2020 a fevereiro de 2021, totalizando R$ 92.724 (noventa e dois mil, setecentos e vinte e quatro reais), permanecendo com a mesma monta até maio de 2021, dos quais 73% referem-se a INSS a Recolher.

- O saldo de R$ 13.133 (treze mil, cento e trinta e três reais) referentes ao **Parcelamento** de INSS, no passivo não circulante, não sofreram alterações até dezembro de 2020, sendo realizada a transferência do saldo para o passivo circulante em janeiro de 2021.

41. Os **Empréstimos e Financiamentos** apresentaram aumento de 1% de abril a maio de 2021, correspondendo a 87% do endividamento total, referindo-se principalmente a empréstimos realizados

Fone: +55 11 3211-3010 / Fax: +55 11 3255-3727
R. Major Quedinho, 111 - 18º andar • Centro
01050-030 • São Paulo/SP
lasproconsultores.com.br

Fone: + 39-02 79 47 65 / Fax: + 39-02 78 44 97
Via Visconti di Modrone nº 8/10
20122 • Milão/Itália
edoardoricci.it

pela diretoria, no montante de R$ 622.163 (seiscentos e vinte e dois mil, cento e sessenta e três reais).

42. A Recuperanda auferiu **Prejuízo Acumulado** de R$ 423.024 (quatrocentos e vinte e três mil e vinte e quatro reais), consumindo o **Capital Social**, apresentando em maio de 2021, **Patrimônio Líquido** descoberto de R$ 373.024 (trezentos e sessenta e três mil e vinte e quatro reais).

Em R$

Balanço Patrimonial em:	dez/20	jan/21	fev/21	mar/21	abr/21	mai/21
Passivo	**343.162**	**343.162**	**343.162**	**343.163**	**343.163**	**343.241**
Passivo Circulante	**678.010**	**691.143**	**701.160**	**706.169**	**711.178**	**716.265**
Fornecedores	800	800	800	800	800	800
Obrigações Tributarias	3.484	3.548	578	578	578	578
Obrigações Trabalhistas	78.335	91.403	92.724	92.724	92.724	92.724
Emprestimos e Financiamentos	595.392	595.392	607.058	612.067	617.076	622.163
Passivo Não Circulante	**13.133**	**-**	**-**	**-**	**-**	**-**
Parcelamentos	13.133	-	-	-	-	-
Patrimonio Liquido	**- 347.981**	**- 347.980**	**- 357.998**	**- 363.006**	**- 368.015**	**- 373.024**
Capital Social	50.000	50.000	50.000	50.000	50.000	50.000
Lucro/Prejuizo Acumulado	- 300.029	- 392.972	- 397.981	- 397.980	- 397.980	- 397.980
Lucro/Prejuizo do Periodo	**- 97.952**	**- 5.009**	**- 10.017**	**- 15.026**	**- 20.035**	**- 25.043**

43. Com base nos dados patrimoniais apresentados acima, pôde-se calcular os **Indicadores de Liquidez** e do **Endividamento**, que mantiveram situação insatisfatória em maio de 2021, como segue:

- A **Liquidez Corrente** deteve liquidez de R$ 0,47 (quarenta e sete centavos de real) para cada R$ 1,00 (um real) devido, e a **Liquidez Geral**

Fone: +55 11 3211-3010 / Fax: +55 11 3255-3727
R. Major Quedinho, 111 - 18° andar • Centro
01050-030 • São Paulo/SP
lasproconsultores.com.br

Fone: + 39-02 79 47 65 / Fax: + 39-02 78 44 97
Via Visconti di Modrone n° 8/10
20122 • Milão/Itália
edoardoricci.it

atingiu capacidade de liquidação de R$ 0,48 (quarenta e oito centavos de real) para quitação de cada R$ 1,00 (um real) devido, ambas em maio de 2021.

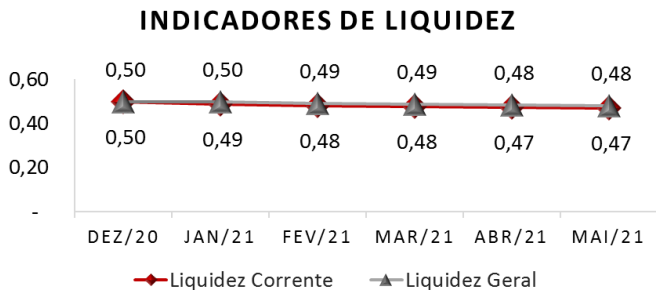

- O **Endividamento** apresentou constante crescimento, finalizando o mês de maio de 2021, com obrigações superiores aos ativos em 109%, indicando a necessidade de recursos de terceiros para a liquidação integral das suas dívidas.

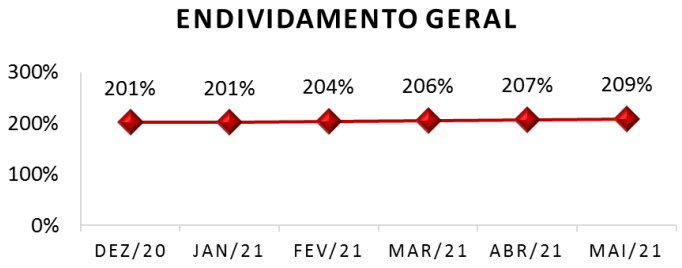

B. Demonstração do Resultado do Exercício

44. A Recuperanda não auferiu **Receita** de janeiro a maio de 2021, também não apurou Custos no mesmo período.

Fone: +55 11 3211-3010 / Fax: +55 11 3255-3727
R. Major Quedinho, 111 - 18° andar • Centro
01050-030 • São Paulo/SP
lasproconsultores.com.br

Fone: + 39-02 79 47 65 / Fax: + 39-02 78 44 97
Via Visconti di Modrone n° 8/10
20122 • Milão/Itália
edoardoricci.it

LASPRO
CONSULTORES

45. As **Despesas Operacionais** de janeiro a maio de 2021 somaram R$ 25.043 (vinte e cinco mil e quarenta e três reais), referentes a salários, encargos trabalhistas, pró-labore e contratação de serviços terceirizados.

46. De janeiro a maio de 2021, a **VISEU VEÍCULOS** auferiu prejuízo de R$ 25.043 (vinte e cinco mil e quarenta e três reais).

Mensal - Em R$

Demonstração do resultado	dez/20	jan/21	fev/21	mar/21	abr/21	mai/21	2021
Receita	**65.000**	**-**	**-**	**-**	**-**	**-**	**-**
(-) Deduções	- 1.389	-	-	-	-	-	-
Receita Liquida	**63.611**	**-**	**-**	**-**	**-**	**-**	**-**
(-) Custo	- 59.000	-	-	-	-	-	-
Lucro Bruto	**4.611**	**-**	**-**	**-**	**-**	**-**	**-**
(-) Despesas Operacionais	*- 17.717*	*- 5.009*	*- 5.009*	*- 5.009*	*- 5.009*	*- 5.009*	*- 25.043*
Resultado Operacional	**- 13.106**	**- 5.009**	**- 5.009**	**- 5.009**	**- 5.009**	**- 5.009**	**- 25.043**
Resultado antes do IRPJ e CSLL	**- 13.106**	**- 5.009**	**- 5.009**	**- 5.009**	**- 5.009**	**- 5.009**	**- 25.043**
(-) IRPJ e CSLL	*- 137*	-	-	-	-	-	-
Resultado do Periodo	**- 13.242**	**- 5.009**	**- 5.009**	**- 5.009**	**- 5.009**	**- 5.009**	**- 25.043**

47. Em análise ao resumo da **DRE**, temos:

Fone: +55 11 3211-3010 / Fax: +55 11 3255-3727
R. Major Quedinho, 111 - 18° andar • Centro
01050-030 • São Paulo/SP
lasproconsultores.com.br

Fone: + 39-02 79 47 65 / Fax: + 39-02 78 44 97
Via Visconti di Modrone n° 8/10
20122 • Milão/Itália
edoardoricci.it

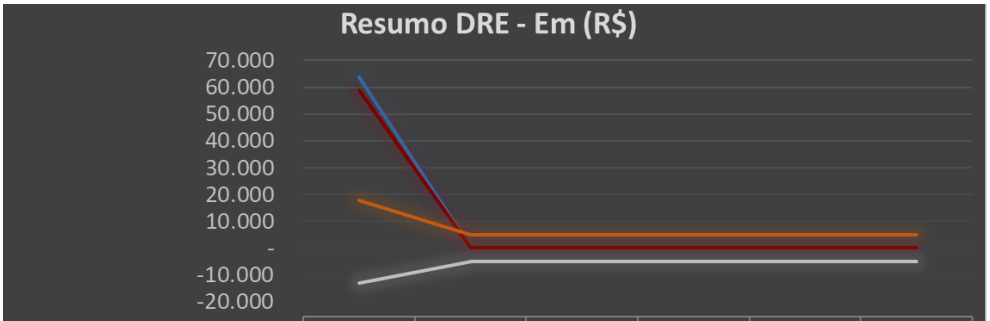

	dez/20	jan/21	fev/21	mar/21	abr/21	mai/21
Receita Líquida	63.611	-	-	-	-	-
Custo	59.000	-	-	-	-	-
Despesas Operacionais	17.717	5.009	5.009	5.009	5.009	5.009
Resultado do Periodo	-13.242	-5.009	-5.009	-5.009	-5.009	-5.009

- **Receita Líquida X Custos:** Os Custos apresentam flutuação similar a das Receitas Líquidas quando auferidas, ou seja, o montante faturado, já liquido das deduções está relacionado com a realização dos custos.
- **Receita Líquida X Despesas Operacionais:** Nota-se, no mês que houve venda, crescimento das Despesas Operacionais, indicando similaridade com a Receita Líquida. No primeiro quinquemestre de 2021, os gastos operacionais incorridos se mantiveram estáveis.
- **Receita Líquida X Resultado do Período:** A flutuação do Resultado do Período, não fez similar à da Receita Líquida no mês de dezembro de 2020, refletindo no último semestre as Despesa Operacionais incorridas.

C. Fluxo de Caixa

46 De janeiro a maio de 2021, não foi disponibilizado o Fluxo de Caixa, mesmo saldo final sendo zero, a Recuperanda

Fone: +55 11 3211-3010 / Fax: +55 11 3255-3727
R. Major Quedinho, 111 - 18° andar • Centro
01050-030 • São Paulo/SP
lasproconsultores.com.br

Fone: + 39-02 79 47 65 / Fax: + 39-02 78 44 97
Via Visconti di Modrone n° 8/10
20122 • Milão/Itália
edoardoricci.it

apresenta movimentações de entrada e saída de valores no caixa e na conta bancária.

D. Funcionários

48. Para o período de maio de 2021, foram disponibilizadas as guias e comprovantes de pagamentos das obrigações trabalhistas e o resumo da folha, onde consta 1 (um) funcionário ativo:

Funcionários em:	dez/20	jan/21	fev/21	mar/21	abr/21	mai/21
Saldo Inicial	1	1	1	1	1	1
Admissão	-	-	-	-	-	-
Demissão	-	-	-	-	-	-
Saldo Final	**1**	**1**	**1**	**1**	**1**	**1**

Fonte: Resumo da Folha de Pagamento

- Segue a demonstração da evolução das obrigações trabalhistas do período em análise, onde nota-se o aumento em janeiro de 2021 devido ao parcelamento do INSS:

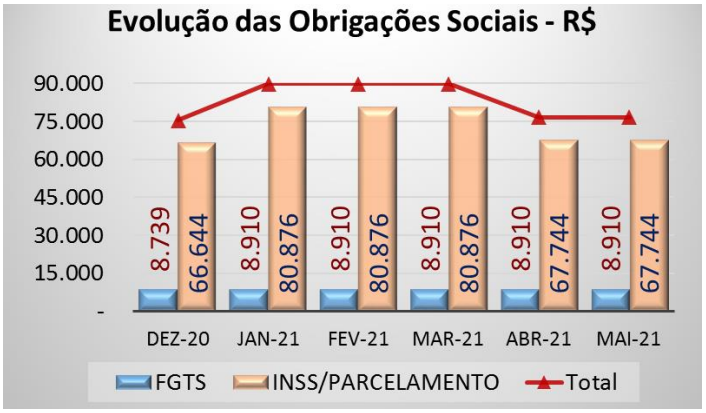

Fone: +55 11 3211-3010 / Fax: +55 11 3255-3727
R. Major Quedinho, 111 - 18° andar • Centro
01050-030 • São Paulo/SP
lasproconsultores.com.br

Fone: + 39-02 79 47 65 / Fax: + 39-02 78 44 97
Via Visconti di Modrone n° 8/10
20122 • Milão/Itália
edoardoricci.it

E. Impostos

49. Não foram disponibilizados as guias e os comprovantes de recolhimentos dos IRPJ e PIS de maio de 2021.

- Segue abaixo o gráfico com a evolução das obrigações tributárias do semestre analisado:

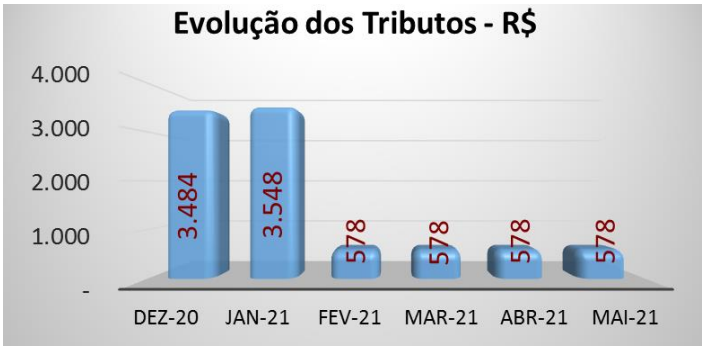

III. PLANO DE RECUPERAÇÃO JUDICIAL

50. O Plano de Recuperação Judicial (Plano Original) encontra-se acostado às fls. 405/422, sendo modificado na Assembleia Geral de Credores no dia 21 de novembro de 2019, conforme contas as fls. 888/891 e 924/935, homologado em decisão de 06 de abril de 2020 (fls. 985/992), prevendo a seguinte forma:

- **CLASSE III – CRÉDITOS QUIROGRAFÁRIOS**: Não haverá incidência de deságio, sendo o credito será amortizado em 9 (nove) anos, sendo o primeiro vencimento com carência de 12 (doze) meses a contar a partir da assembleia que aprovar o Plano de Recuperação Judicial. Após a carência, serão devidas 108 (cento e oito) parcelas mensais consecutivas,

Fone: +55 11 3211-3010 / Fax: +55 11 3255-3727
R. Major Quedinho, 111 - 18º andar • Centro
01050-030 • São Paulo/SP
lasproconsultores.com.br

Fone: + 39-02 79 47 65 / Fax: + 39-02 78 44 97
Via Visconti di Modrone nº 8/10
20122 • Milão/Itália
edoardoricci.it

acrescidas dos encargos financeiros (TR – Taxa Referencial + 1% ao mês, incorporados ao valor de capital), incidentes desde a data do pedido de Recuperação Judicial até a data de aprovação do Plano de Recuperação Judicial em Assembleia Geral de Credores.

IV. DILIGÊNCIA

Data: 13/05/21

Local: Rua Rangel Pestana, nr. 596 – CEP. 14030-210 – Vila Virginia – Ribeirão Preto – SP

Responsável: Sr. Manoel Amadeu Correia

Preposto: Pedro Roberto da Silva

Área Operacional do Posto

Fone: +55 11 3211-3010 / Fax: +55 11 3255-3727
R. Major Quedinho, 111 - 18º andar • Centro
01050-030 • São Paulo/SP
lasproconsultores.com.br

Fone: + 39-02 79 47 65 / Fax: + 39-02 78 44 97
Via Visconti di Modrone nº 8/10
20122 • Milão/Itália
edoardoricci.it

LASPRO
CONSULTORES

72-961.1 CT|JM/MM

Fone: +55 11 3211-3010 / Fax: +55 11 3255-3727
R. Major Quedinho, 111 - 18° andar • Centro
01050-030 • São Paulo/SP
lasproconsultores.com.br

Fone: + 39-02 79 47 65 / Fax: + 39-02 78 44 97
Via Visconti di Modrone n° 8/10
20122 • Milão/Itália
edoardoricci.it

LASPRO
CONSULTORES

Loja de Conveniências / Preposto

72-961.1 CT|JM/MM

Fone: +55 11 3211-3010 / Fax: +55 11 3255-3727
R. Major Quedinho, 111 - 18º andar • Centro
01050-030 • São Paulo/SP
lasproconsultores.com.br

Fone: + 39-02 79 47 65 / Fax: + 39-02 78 44 97
Via Visconti di Modrone nº 8/10
20122 • Milão/Itália
edoardoricci.it

LASPRO
CONSULTORES

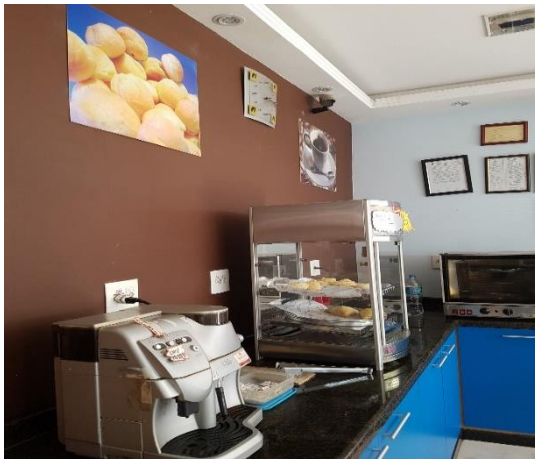

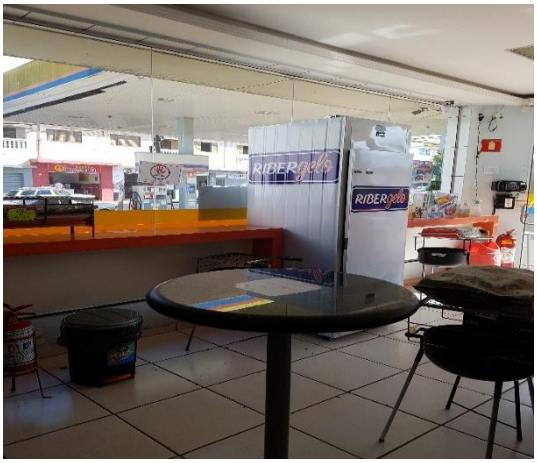

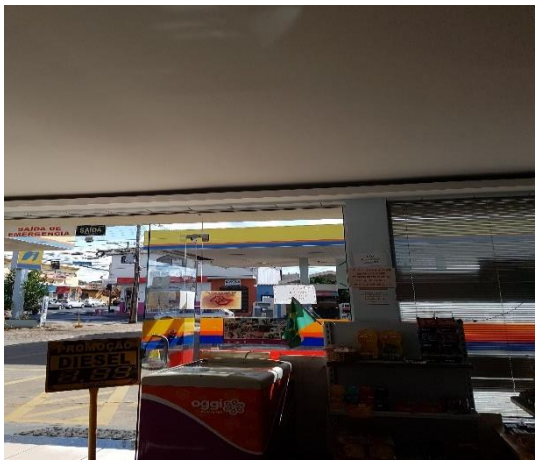

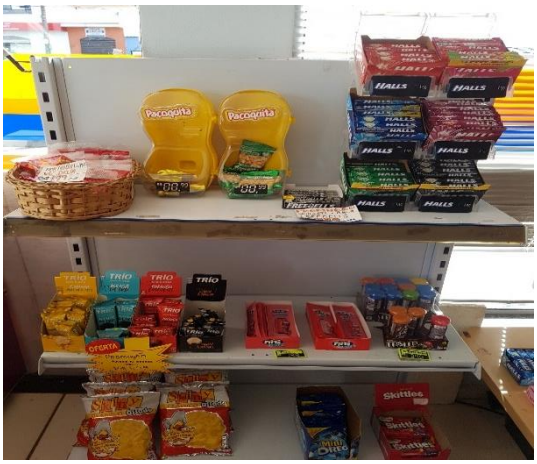

72-961.1 CT|JM/MM

Fone: +55 11 3211-3010 / Fax: +55 11 3255-3727
R. Major Quedinho, 111 - 18º andar • Centro
01050-030 • São Paulo/SP
lasproconsultores.com.br

Fone: + 39-02 79 47 65 / Fax: + 39-02 78 44 97
Via Visconti di Modrone nº 8/10
20122 • Milão/Itália
edoardoricci.it

V. PENDÊNCIAS

51. Esclarecimentos e pendências da Recuperanda **POSTO VILLAGE PORTUGAL LTDA**:

- Encaminhar os extratos bancários de outubro a dezembro de 2020 e de janeiro a maio de 2021;
- Encaminhar o relatório financeiro de "Contas a Receber" de dezembro de 2020 a maio de 2021. Este documento se faz necessário para informações que agora são obrigatórias nos relatórios mensais e é de extrema importância o seu envio;
- Encaminhar o relatório de movimentação do "Estoque" de dezembro de 2020 a maio de 2021;
- Encaminhar o relatório financeiro de "Contas a Pagar" de dezembro de 2020 a maio de 2021. Este documento se faz necessário para informações que agora são obrigatórias nos relatórios mensais e é de extrema importância o seu envio;
- Encaminhar a guia e o comprovante de pagamento do INSS, IRPJ, PIS e COFINS de maio de 2021;

Fone: +55 11 3211-3010 / Fax: +55 11 3255-3727
R. Major Quedinho, 111 - 18º andar • Centro
01050-030 • São Paulo/SP
lasproconsultores.com.br

Fone: + 39-02 79 47 65 / Fax: + 39-02 78 44 97
Via Visconti di Modrone nº 8/10
20122 • Milão/Itália
edoardoricci.it

- A Recuperanda realizou os pagamentos de credores? Caso tenha efetuado os pagamentos, encaminhar os comprovantes e se não houve pagamento, informar;

52. Esclarecimentos e pendências da Recuperanda **VISEU VEICULOS LTDA**:

- O demonstrativo contábil da Recuperanda apresenta lançamentos de débitos e créditos na rubrica "Caixa". Encaminhar, portanto, o relatório do "Fluxo de Caixa" realizado, de janeiro a maio de 2021, para a verificação da movimentação do período em análise;
- Encaminhar as guias e os comprovantes de pagamentos das "Obrigações Tributárias" de março a maio de 2021;
- Na segregação do passivo entre contas concursais e extraconcursais, separar as obrigações tributárias da segregação concursal, uma vez que está obrigação com impostos não se enquadra na recuperação judicial.

VI. CONCLUSÃO

53. Com base na documentação disponibilizada, pôde-se constatar que o **POSTO VILAGE PORTUGAL LTDA** está operando normalmente, porém, as receitas não foram suficientes para cobrir os custos e despesas operacionais, apurando resultado deficitário no semestre analisado. Ademais, nota-se que instabilidade no faturamento se fez afetado, também, pela

Fone: +55 11 3211-3010 / Fax: +55 11 3255-3727
R. Major Quedinho, 111 - 18º andar • Centro
01050-030 • São Paulo/SP
lasproconsultores.com.br

Fone: + 39-02 79 47 65 / Fax: + 39-02 78 44 97
Via Visconti di Modrone nº 8/10
20122 • Milão/Itália
edoardoricci.it

pandemia, assim como o setor em geral, conforme notícia publicada no site **Nova Cana**[1], em 17 de maio de 2021:

> *"Durante conferência com analistas e investidores, o diretor executivo de comercialização e logística, Cláudio Mastella, afirmou que o mercado de gasolina brasileiro, de 2016 para cá, sofreu uma redução significativa, cerca de 17%, principalmente pela competição com etanol."*

54. A Recuperanda **VISEU VEICULOS LTDA** não apresenta faturamento desde dezembro de 2020, não possuindo meios de arcar com as despesas operacionais que ocorrem mensalmente. Ademais, ressalta-se que a Covid-19 trouxe várias consequências que contribuiu para a queda na demanda por peças de reposição, como relatado no site Veja[2], em 07 de julho de 2021:

> *"A pandemia da Covid-19 trouxe várias consequências para diversos setores da economia. No caso da indústria automotiva, o choque inicial da produção foi pela queda da demanda. Posteriormente, com a recuperação econômica em curso, houve outro choque. Os semicondutores, peças usadas na montagem dos veículos e também em eletrônicos estão em falta no mundo, trazendo dificuldades nas linhas de produção. Segundo a Associação Nacional dos Fabricantes de Veículos Automotores (Anfavea) entre 100 mil e 120 veículos deixaram de ser produzidos no primeiro semestre deste ano por causa da falta dos semicondutores."*

---

[1] https://www.novacana.com/n/etanol/mercado/br-reacao-combustiveis-inicio-2021-similar-4-tri-2020-ceo-220121

[2] https://veja.abril.com.br/economia/industria-automotiva-diminui-producao-com-crise-de-semicondutores/

Fone: +55 11 3211-3010 / Fax: +55 11 3255-3727
R. Major Quedinho, 111 - 18º andar • Centro
01050-030 • São Paulo/SP
lasproconsultores.com.br

Fone: + 39-02 79 47 65 / Fax: + 39-02 78 44 97
Via Visconti di Modrone nº 8/10
20122 • Milão/Itália
edoardoricci.it

LASPRO
CONSULTORES

55. Cabe ressaltar que as Recuperanda deveriam ter começado a cumprir o Plano de Recuperação Judicial em **abril de 2021**. Diante da inércia em não honrar com o cumprimento do Plano de Recuperação Judicial, tampouco com o pagamento dos honorários desta Administradora Judicial, houve manifestação opinando pela convolação da falência.

VII. ENCERRAMENTO

56. Essa Administradora informa que toda a documentação verificada para a elaboração do presente relatório encontra-se a disposição dos interessados, mediante agendamento prévio.

57. Sendo o que tinha para o momento, este Administrador Judicial se coloca a inteira disposição de Vossa Excelência, dos nobres advogados das Recuperandas, dos credores, bem como do ilustre representante do Ministério Público para quaisquer esclarecimentos que se façam necessários.

Termos em que, pede deferimento.

São Paulo, 6 de agosto de 2021.

LASPRO CONSULTORES LTDA.
Administradora Judicial
Oreste Nestor de Souza Laspro
OAB/SP nº 98.628

72-961.1 CT|JM/MM

Fone: +55 11 3211-3010 / Fax: +55 11 3255-3727
R. Major Quedinho, 111 - 18º andar • Centro
01050-030 • São Paulo/SP
lasproconsultores.com.br

Fone: + 39-02 79 47 65 / Fax: + 39-02 78 44 97
Via Visconti di Modrone nº 8/10
20122 • Milão/Itália
edoardoricci.it